Fundador de la Cooperativa
de Ahorro y Crédito Tulcán Ltda.

Rvdo. P. Jacinto Saráuz

La Cooperativa de Ahorro y Crédito Tulcán Ltda., inicio su vida jurídica el 6 de Noviembre de 1963, con el asesoramiento de Rvdo. Padre Clímaco Jacinto Saráuz: uno de los principales gestores y colaboradores, quien junto a los primeros socios, conocidos 13 de la fama formaron esta importante Institución financiera.

Los primeros pasos fueron dados, Se iniciaron las labores en un pequeño cuarto proporcionado por el Párroco fundador de la Iglesia La Dolorosa con un modesto escritorio y algunas sillas en calidad de préstamo.

Sin embargo las acciones eficientes hicieron que esta cooperativa rápidamente salga adelante.

El gran compromiso estableció un ahorro obligado de 5 sucres semanales o 20 sucres mensuales.

Pasaron meses para obtener los primeros 2.000 sucres, con los cuales se abrieron las operaciones, prestando los primeros 500 sucres a la Sra. Laura Champutiz, al 1% por 12 meses plazo.

Oficialmente se aprobaron los estatutos en el Ministerio de Previsión Social el 06 de noviembre de 1963. La primera oficina se ubicó en la casa de la Parroquia La Dolorosa para luego funcionar en diferentes lugares como la casa de don Luis Villarreal, posteriormente en el Mercado Central donde creció de manera acelerada debido a los créditos y ahorros de los comerciantes del sector.

En el año de 1973 se adquiere la propiedad ubicada junto al Mercado Central donde se atendía al público con servicio médico gratuito, salón de actos, sala de velaciones para socios y familiares, biblioteca, mercado cooperativo donde se ofrecían principalmente electrodomésticos y productos de primera necesidad. Fue en el año de 1994 que se inicia la construcción del actual Edificio Matriz de la Cooperativa en los terrenos donde funcionaba la Escuela Sucre de la ciudad de Tulcán, terreno adquirido con un crédito de la hermana Cooperativa OSCUS y desde el año de 1996 entra en funcionamiento al servicio de sus 25.000 socios a esa fecha.

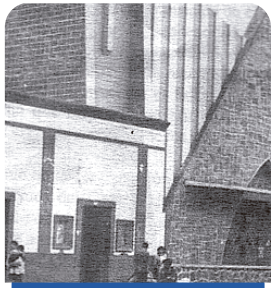

Año 1963

Local prestado por la Parroquia La Dolorosa donde inicialmente funcionó la cooperativa

Año 1965

Casa del Sr. Luis E. Villareal ubicado en la Av. Coral, donde continuó su actividad la Cooperativa hasta1968

Año 1968

Local del Mercado Central ubicado en la calle Boyacá, cedido por el I. Municipio de Tulcán. Aquí funcionó hasta 1973

Año 1973

Se adquiere la propiedad ubicada junto al Mercado Central en la calle Sucre

Año 1994

Inicia la construcción del Edificio Matriz en el terreno de la antigua Escuela Sucre ubicado en las calles Sucre y Atahualpa

Año 1995

Entra en funcionamiento la nueva casa de la Cooperativa

Con el pasar del tiempo se apertura nuevas oficinas de la siguiente manera:

Oficina **Matriz** - Ag. Tulcán
desde noviembre de 1963

Sucre y Atahualpa

Agencia **Huaca**
desde septiembre de 1970

8 de Diciembre y Juan Montalvo

Agencia **Julio Andrade**
desde septiembre de 1970

Pichincha entre García Moreno y Juan Montalvo

Agencia **San Gabriel**
desde marzo de 1980

Sucre y Bolívar (parque principal)

Cronología Institucional

Agencia Quito Centro
desde diciembre de 1995

Av. 10 de Agosto 2380 y Alonso de Mercadillo.

Agencia El Ángel
desde septiembre de 2006

Esmeraldas y Bolívar

Agencia Ibarra
desde abril de 2007

Sucre Y Oviedo esquina

Agencia Quito Sur
desde octubre de 2017

Av. Pedro Vicente Maldonado y Huayanay Ñan

Cronología Institucional

Agencia Latacunga
desde julio de 2020

Calle Quijano y Ordoñez y Félix Valencia

Agencia Quito Norte
desde agosto de 2020

Av. La Prensa, Centro Comercial Las Violetas local 1 y 2

Agencia Sangolqui
desde septiembre de 2020

Av. Luis Cordero y Bolívar frente al River Mall

Agencia Cayambe
desde marzo de 2021

Calle Terán y Junín esq.

En la actualidad Somos una Cooperativa con Calificación de Riesgos AA+, fruto del trabajo y la suma de alrededor de 270 trabajadores con una consigna clara de ser útiles y beneficiosos para la sociedad fundamentados en los principios y valores cooperativos, promoviendo la educación e inclusión financiera.

Nuestra cultura cooperativista está basada en toda la experiencia que podemos brindar a través del contacto con nuestros socios: somos más de 105.000 socios y clientes que gozan de diversos productos y servicios en nuestra red de 12 agencias en las Provincias de Carchi, Imbabura, Pichincha y Cotopaxi, a través de alianzas estratégicas, cajeros automáticos, chat bot, tarjeta de crédito y débito internacional, aplicativo móvil, servicio médico y seguro de vida, sistema de recaudaciones para entidades públicas, privadas y educativas, más de 500 opciones de pago como: Servicios básicos, ANT, CNT, IECE, SRI-RISE, SUPA, recargas y pagos de planes en telefonía móvil y de tarjetas de crédito entre otros.

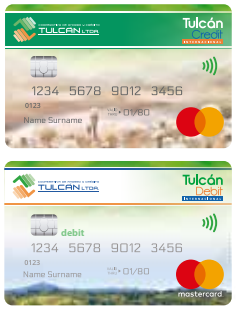

INVENCIBLE
Tus Servicios de Salud y Seguro de Vida

1800 885226 TULCÁN

servipagos Fácilmente

pagoágil Un servicio de Servipagos

De igual manera hemos puesto al alcance de nuestros socios canales digitales como: Tulcán App y Cooperativa en Línea a través de nuestra página web; con el servicio de consulta de saldos, transferencias entre cuentas de la Cooperativa y del sector financiero y pago de servicios.

Tenemos la fortuna de haber desarrollado una amplia gama de productos para responder a todas las necesidades y expectativas que tienen todos nuestros socios en cuanto al ahorro, la inversión y créditos que permitan cumplir sus objetivos mejorando la calidad de vida de nuestros Socios.

COOPERATIVA EN LÍNEA

www.cooptulcan.fin.ec

TulcánApp

Misión

Somos una institución de intermediación financiera, que brinda productos y servicios cooperativos con responsabilidad social, talento humano comprometido e infraestructura tecnológica; que promueve la inclusión financiera y el desarrollo sostenible de nuestros grupos de interés.

Visión

Hasta el año 2024 consolidaremos la calificación de riesgos AA+ para ubicarnos entre las tres mejores cooperativas calificadas, con un crecimiento de al menos el 40% en activos; salud financiera adecuada; satisfacción del cliente e innovación tecnológica y segura.

Valores

✓ Respeto ✓ Honestidad ✓ Solidaridad ✓ Lealtad ✓ Transparencia ✓ Pertenencia

Sembrando un futuro juntos